

F データサービス (オプション部分) 閲覧サンプル

雨天時浸入水



グループリスト

データ表示

データ加工

解析

解析 GROUP ID: test [test] 測点: 002: [002]

リストへ戻る

《雨天時》

サーバーに保存

表示オプション

印刷

計算リセット

降雨No.	降雨時刻	降雨量 [mm]	雨天時浸入水量 [m3]	降雨強度 [mm/h]	雨天時浸入強度 [m3/h]
1	2021/10/31 03時 ~ 2021/10/31 05時	1.00	6.55	0.50	1.97
2	2021/11/08 11時 ~ 2021/11/08 12時	0.50	0.00	0.50	0.00
3	2021/11/09 00時 ~ 2021/11/09 10時	25.50	0.25	1.50	0.53
4	2021/11/10 03時 ~ 2021/11/10 05時	2.50	0.00	2.00	0.00
5	2021/11/11 02時 ~ 2021/11/11 03時	2.50	0.00	1.00	0.00

No. 1 - 2021/10/31 (日) 降雨時刻: 1 日目 3 時 ~ 1 日目 5 時

浸入時刻: 1

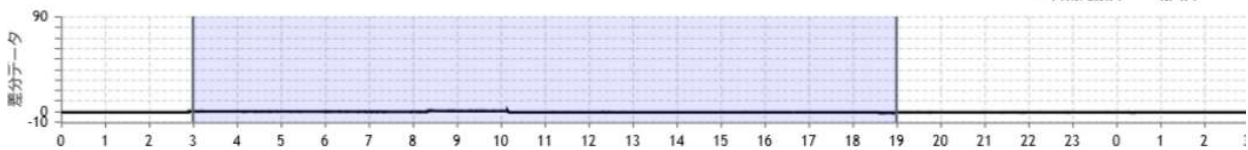
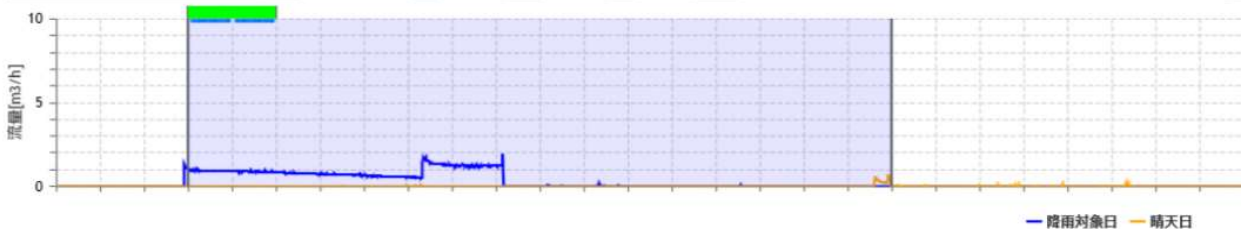

晴天日シフト量 0 [m3/h] 選択した差分データのマイナス部分を計算する

時間帯	1日目				2日目			
	降雨量 [mm]	降雨日流量 [m3/h]	晴天日流量 [m3/h]	浸入水量 [m3/h]	降雨量 [mm]	降雨日流量 [m3/h]	晴天日流量 [m3/h]	浸入水量 [m3/h]
0時台	0.00	0.00	0.00	-	0.00	0.00	0.02	-
1時台	0.00	0.00	0.00	-	0.00	0.00	0.00	-
2時台	0.00	0.10	0.00	-	0.00	0.00	0.00	-
3時台	0.50	0.94	0.00	0.94	0.00	0.00	0.00	-
4時台	0.50	0.89	0.00	0.89	0.00	0.00	0.00	-
5時台	0.00	0.80	0.00	0.80	0.00	0.00	0.00	-
6時台	0.00	0.72	0.00	0.72	0.00	0.00	0.02	-
7時台	0.00	0.61	0.00	0.61	0.00	0.00	0.04	-
8時台	0.00	1.12	0.00	1.12	0.00	0.00	0.10	-
9時台	0.00	1.24	0.00	1.24	0.00	0.00	0.01	-
10時台	0.00	0.22	0.00	0.22	0.00	0.00	0.01	-
11時台	0.00	0.00	0.00	0.00	0.00	0.00	0.01	-
12時台	0.00	0.01	0.00	0.01	0.00	0.00	0.00	-

降雨時刻	1日目 3時 ~ 1日目 5時
降雨量 [mm]	1.00
降雨強度 [mm/h]	0.50
降雨強度 [mm/5min]	0.50
雨天時浸入時刻	1日目 3時 ~ 1日目 19時
浸入時間	16時間
直接浸入時間	2時間
雨天時地下水浸入時間	14時間
雨天時浸入水量 [m3]	6.55
直接浸入水量[m3]	1.83
雨天時地下水浸入水量[m3]	4.72
浸入強度[m3/h]	1.97
浸入強度[m3/5min]	1.67
降雨強度発生時刻	1日目 3時台
浸入強度発生時刻	1日目 10時台

雨天時浸入水対策ガイドライン（案） 準拠
雨天時最大値・浸入水最大値



グループリスト

データ表示

データ加工

解析

解析 GROUP ID : test [test] 測点: 002: [002]

リストへ戻る

《ガイドライン》

対象期間: 2021/10/25 ~ 2021/12/02 日別 時刻別

年月日		下水量 [m3/日]	雨量 [mm/日]	降雨 No.	最大	晴天時平均汚水量 [m3/日]	雨天時浸入水量 [m3/日]	降雨 No.	最大
2021/10/25	月	0.00	34.50	1	★	0.35	-	1	
2021/10/26	火	2.01	0.00			0.35			
2021/10/27	水	0.01	0.00			0.35			
2021/10/28	木	0.03	0.00			0.35			
2021/10/29	金	0.32	0.00			0.35			
2021/10/30	土	1.99	0.00			0.63			
2021/10/31	日	6.65	1.00	2	★	0.16	6.50	2	★
2021/11/01	月	0.00	0.00			0.35			
2021/11/02	火	0.02	0.00			0.35			
2021/11/03	水 祝	0.02	0.00			0.16			
2021/11/04	木	0.06	0.00			0.35			
2021/11/05	金	0.01	0.00			0.35			
2021/11/06	土	0.02	0.00			0.63			
2021/11/07	日	0.03	0.00			0.16			
2021/11/08	月	0.02	0.50	3		0.35	-	3	
2021/11/09	火	0.25	26.00	3	★	0.35	-	3	
2021/11/10	水	0.05	2.50	3		0.35	-	3	
2021/11/11	木	0.10	4.50	3		0.35	-	3	
2021/11/12	金	0.28	2.00	3		0.35	-	3	
2021/11/13	土	1.22	0.00			0.63			
2021/11/14	日	0.67	0.00			0.16			
2021/11/15	月	0.72	0.00			0.35			
2021/11/16	火	1.51	0.00			0.35			

降雨 No.	降雨期間 開始日	終了日	日雨量最大値 [mm/日]	雨天時浸入水量最大値 m3/日
1	2021/10/25	2021/10/25	34.50	0.00
2	2021/10/31	2021/10/31	1.00	6.50
3	2021/11/08	2021/11/12	26.00	0.00
4	2021/11/22	2021/11/24	28.50	21.26
5	2021/11/30	2021/12/01	29.00	0.12